PLANTA TÉCNICA

ÁREAS FRAÇÃO

- Área Bruta Privativa: 127,8 m2
- Varandas: 53,4 m2
- Garagem: 30,5 m2

- Área Total: 211,7 m2

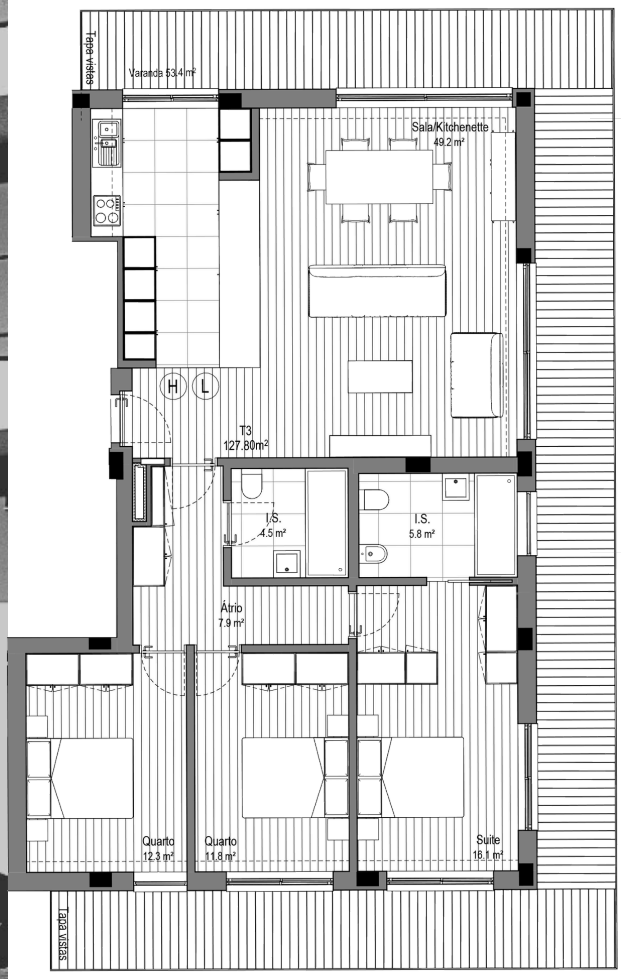

PLANTA IMPLANTAÇÃO